

от \_\_\_\_\_ № \_\_\_\_\_

## ОПИСАНИЕ

### границ публичного сервитута

<b>Местоположение публичного сервитута:</b> Курская обл.		
<b>Площадь публичного сервитута</b> 372100 м <sup>2</sup>		
<b>Система координат:</b> МСК-46		
<b>Метод определения координат:</b> аналитический		
Обозначение характерных точек границ	Координаты, м	
	X	Y
1	2	3
159	415939,73	1260221,50
160	415932,09	1260415,61
161	416009,65	1260573,19
162	416091,08	1260738,49
163	416141,55	1260840,36
164	416210,77	1260980,06
1	416276,86	1261016,39
2	416346,76	1261050,87
3	416350,08	1261052,57
4	416352,94	1261054,98
5	416355,19	1261057,97
6	416356,70	1261061,39
7	416357,46	1261065,09
8	416373,01	1261161,39
9	416388,95	1261259,39
10	416404,76	1261357,20
11	416420,54	1261454,93
12	416436,30	1261552,61
13	416452,18	1261650,49
14	416467,95	1261747,64
15	416490,02	1261845,38
16	416488,57	1261935,94
17	416493,07	1262023,15
18	416494,01	1262105,39
19	416690,12	1262303,95
20	416736,96	1262399,46
21	416783,49	1262491,36
22	416830,09	1262583,37
23	416876,75	1262675,45
24	416923,28	1262767,48
25	416970,07	1262859,53
26	417109,68	1263135,74
27	417156,49	1263227,75
28	417202,96	1263319,61
30	417242,16	1263397,18

1	2	3
29	417252,89	1263418,37
165	417297,00	1263505,48
166	417660,57	1264790,80
167	417673,21	1264854,09
168	417640,85	1264860,55
169	417628,47	1264798,54
170	417266,11	1263517,54
171	417212,72	1263412,09
37	417197,86	1263382,68
31	417173,60	1263334,67
32	417127,07	1263242,69
33	417080,24	1263150,66
34	416940,63	1262874,45
35	416893,84	1262782,40
36	416847,31	1262690,35
38	416800,65	1262598,29
39	416754,05	1262506,26
40	416707,42	1262414,18
41	416662,86	1262323,31
42	416466,03	1262124,02
43	416463,68	1262121,11
44	416462,04	1262117,75
45	416461,38	1262115,34
46	416461,10	1262111,62
47	416460,09	1262024,19
48	416455,55	1261936,52
49	416456,96	1261848,80
50	416435,53	1261753,92
51	416419,60	1261655,77
52	416403,72	1261557,89
53	416387,96	1261460,19
54	416372,18	1261362,46
55	416356,37	1261264,67
56	416340,43	1261166,67
57	416326,02	1261077,35
58	416261,62	1261045,67
59	416189,67	1261006,10
60	416186,72	1261003,80
61	416184,37	1261000,89
62	416182,73	1260997,53
172	416111,99	1260855,02
173	416061,50	1260753,11
174	415980,05	1260587,77
175	415898,79	1260422,67
176	415906,53	1260226,34

1	2	3
177	415846,22	1260138,91
178	415783,85	1260049,43
179	415719,23	1259957,18
180	415646,10	1259851,07
181	415544,81	1259705,92
182	415453,18	1259573,26
183	415395,31	1259490,63
184	415336,25	1259405,34
185	415270,45	1259311,74
186	415215,64	1259233,08
187	415103,45	1259266,82
63	414980,91	1259307,07
64	414859,02	1259347,29
65	414738,64	1259400,25
66	414657,77	1259421,95
67	414543,73	1259485,72
68	414436,49	1259533,65
69	414350,88	1259536,82
70	414294,30	1259541,93
71	414186,48	1259551,82
72	414109,29	1259560,51
73	414042,12	1259590,20
74	413980,88	1259618,97
75	413880,28	1259695,10
76	413809,98	1259747,01
77	413760,71	1259779,73
78	413706,05	1259816,80
79	413654,25	1259851,75
80	413618,42	1259875,67
81	413565,11	1259914,95
82	413561,92	1259916,90
83	413558,37	1259918,08
84	413555,90	1259918,41
85	413553,40	1259918,37
86	413549,74	1259917,59
87	413546,35	1259916,02
88	413451,64	1259872,13
89	413390,78	1259836,91
90	413336,04	1260016,28
91	413276,47	1260208,35
92	413218,23	1260397,59
93	413164,35	1260572,88
94	413103,14	1260769,52
95	413032,61	1260922,76
96	412964,09	1261073,34
97	412961,63	1261078,76
98	412931,59	1261065,10
99	412934,05	1261059,68
100	413002,61	1260909,02
101	413072,26	1260757,66
102	413132,83	1260563,12
103	413186,69	1260387,89
104	413244,95	1260198,61
105	413304,50	1260006,58
106	413365,05	1259808,15
107	413395,97	1259657,49
108	413405,56	1259541,72
109	413416,40	1259437,38
110	413418,43	1259410,75

1	2	3
111	413426,01	1259335,34
112	413437,38	1259243,10
113	413441,62	1259206,05
114	413452,17	1259109,87
115	413464,76	1259003,00
116	413499,55	1258959,39
117	413580,93	1258863,20
118	413582,30	1258861,25
119	413738,84	1258759,19
120	413892,19	1258659,60
121	413919,22	1258592,71
122	413923,35	1258582,49
123	413953,95	1258594,85
124	413949,82	1258605,07
125	413918,89	1258681,60
126	413756,84	1258786,85
127	413605,66	1258885,41
128	413534,73	1258986,52
129	413504,11	1259020,41
130	413493,32	1259113,24
131	413482,43	1259209,09
132	413478,01	1259247,06
133	413467,34	1259338,95
134	413460,02	1259414,75
135	413457,13	1259441,45
136	413445,57	1259544,87
137	413428,60	1259662,62
138	413399,61	1259803,91
139	413466,88	1259842,83
140	413553,04	1259882,86
141	413599,46	1259848,65
142	413635,87	1259824,35
143	413687,57	1259789,48
144	413742,33	1259752,33
145	413791,04	1259719,99
146	413860,52	1259668,68
147	413963,72	1259590,57
148	414028,44	1259560,18
149	414100,57	1259528,29
150	414183,12	1259519,00
151	414291,30	1259509,07
152	414348,78	1259503,88
153	414428,87	1259500,91
154	414530,27	1259455,60
155	414645,25	1259391,15
156	414727,66	1259369,03
157	414847,18	1259316,45
158	414970,59	1259275,73
188	415093,55	1259235,34
189	415218,32	1259197,83
190	415222,03	1259197,33
191	415224,52	1259197,47
192	415228,15	1259198,39
193	415231,47	1259200,09
194	415234,33	1259202,50
195	415297,49	1259292,82
196	415363,31	1259386,46
197	415422,39	1259471,77
198	415480,28	1259554,42

<b>1</b>	<b>2</b>	<b>3</b>
199	415571,91	1259687,10
200	415673,22	1259832,27
201	415746,33	1259938,34
202	415810,91	1260030,53
203	415873,34	1260120,11

<b>1</b>	<b>2</b>	<b>3</b>
204	415937,47	1260213,16
205	415939,03	1260216,86
206	415939,68	1260220,25
159	415939,73	1260221,50

# План границ объекта

## Основной лист

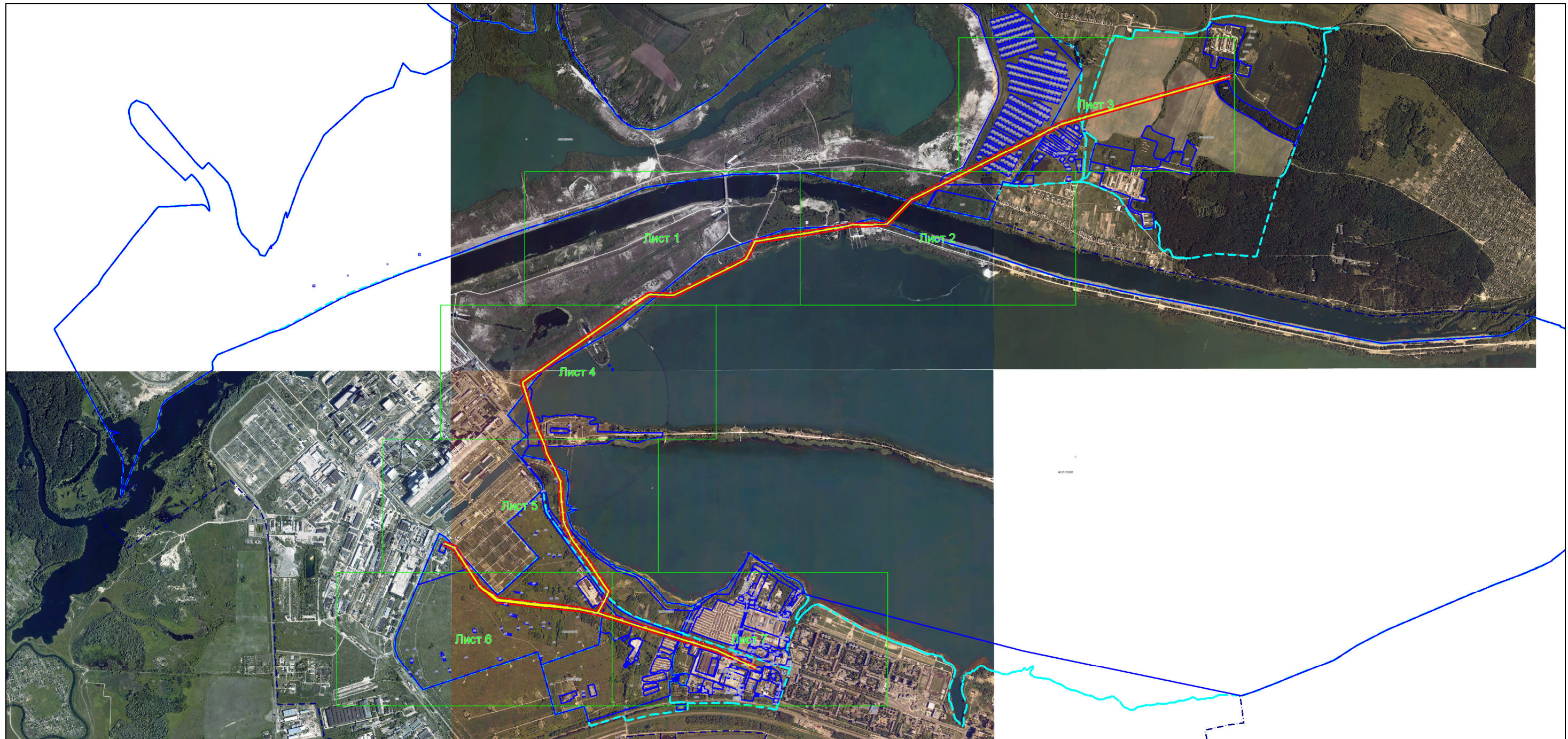

Масштаб 1: 32184

### Используемые условные знаки и обозначения:

 – область выносного листа,

**23** – номер выносного листа.

Остальные используемые условные знаки и обозначения: приведены на отдельной странице в конце раздела.

Подпись \_\_\_\_\_ Карпушин А. П. Дата 28 ноября 2022 г.

Место для оттиска печати (при наличии) лица, составившего описание местоположения границ объекта

Выносной лист №1



Масштаб 1:6000

Используемые условные знаки и обозначения: приведены на отдельной странице в конце раздела.

Подпись \_\_\_\_\_ Карпушин А. П. Дата 28 ноября 2022 г.

Место для оттиска печати (при наличии) лица, составившего описание местоположения границ объекта

Выносной лист №2

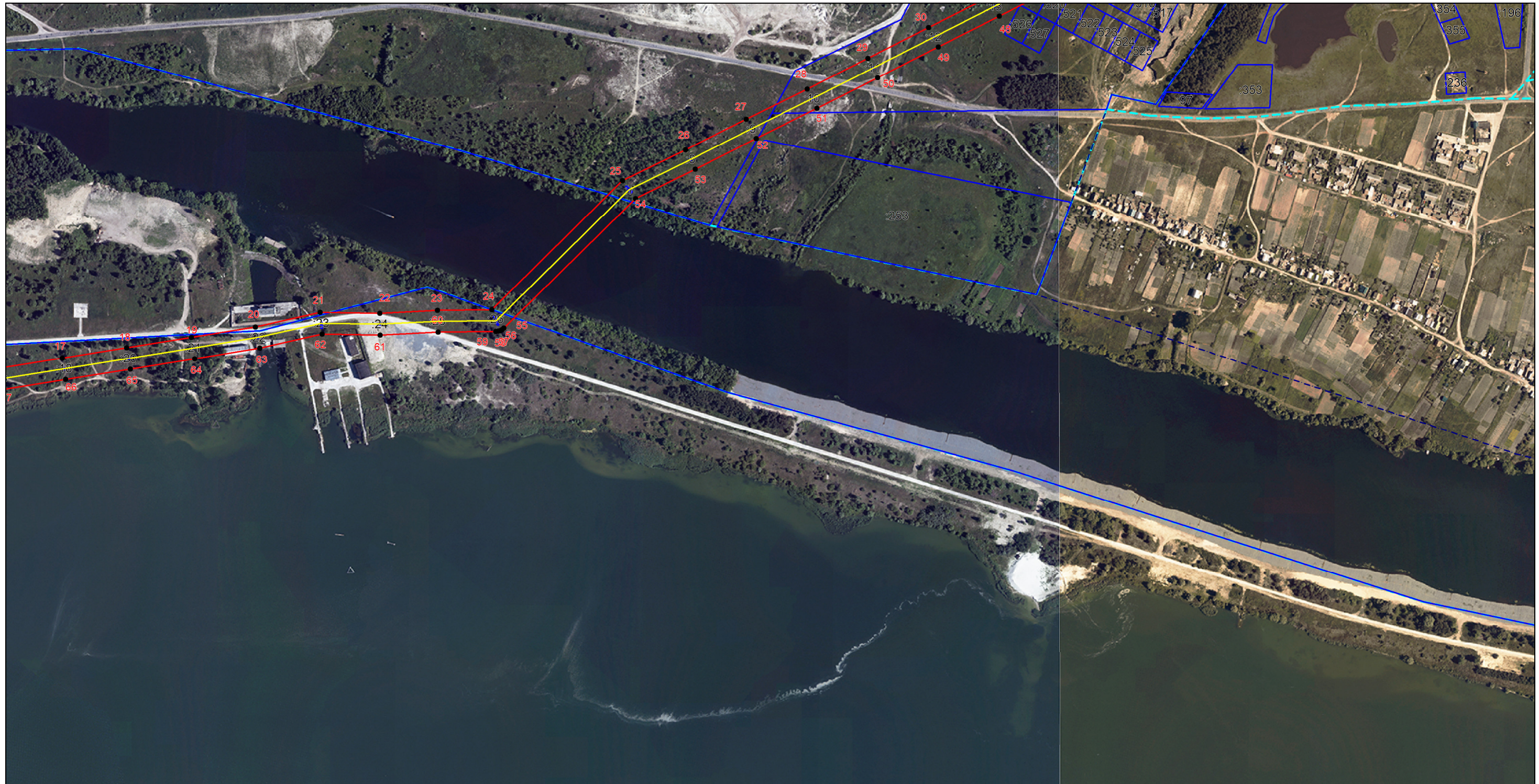

Масштаб 1:6000

Используемые условные знаки и обозначения: приведены на отдельной странице в конце раздела.

Подпись \_\_\_\_\_ Карпушин А. П. Дата 28 ноября 2022 г.

Место для оттиска печати (при наличии) лица, составившего описание местоположения границ объекта

Выносной лист №3

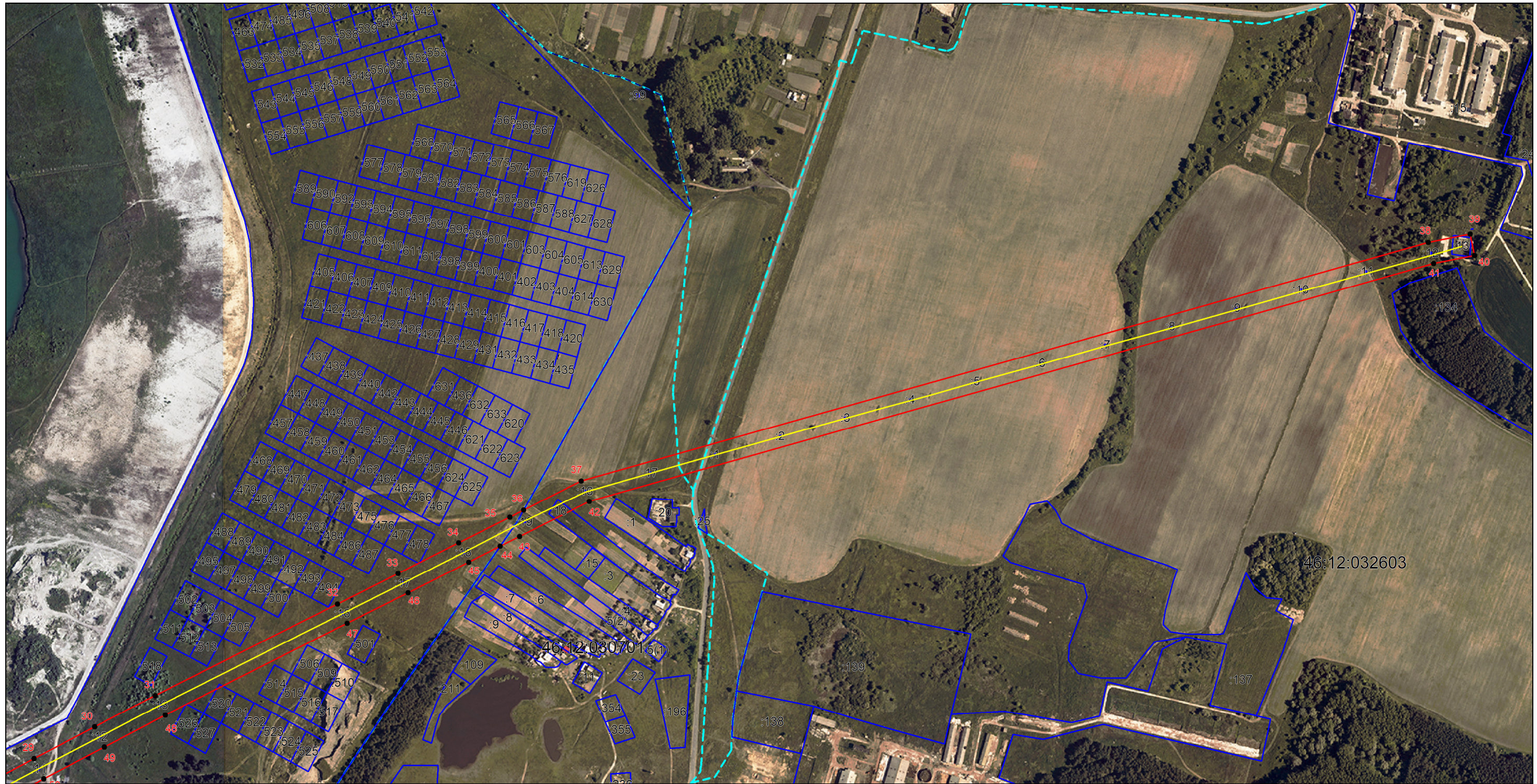

Масштаб 1:6000

Используемые условные знаки и обозначения: приведены на отдельной странице в конце раздела.

Подпись \_\_\_\_\_ Карпушин А. П. Дата 28 ноября 2022 г.

Место для оттиска печати (при наличии) лица, составившего описание местоположения границ объекта

Выносной лист №4

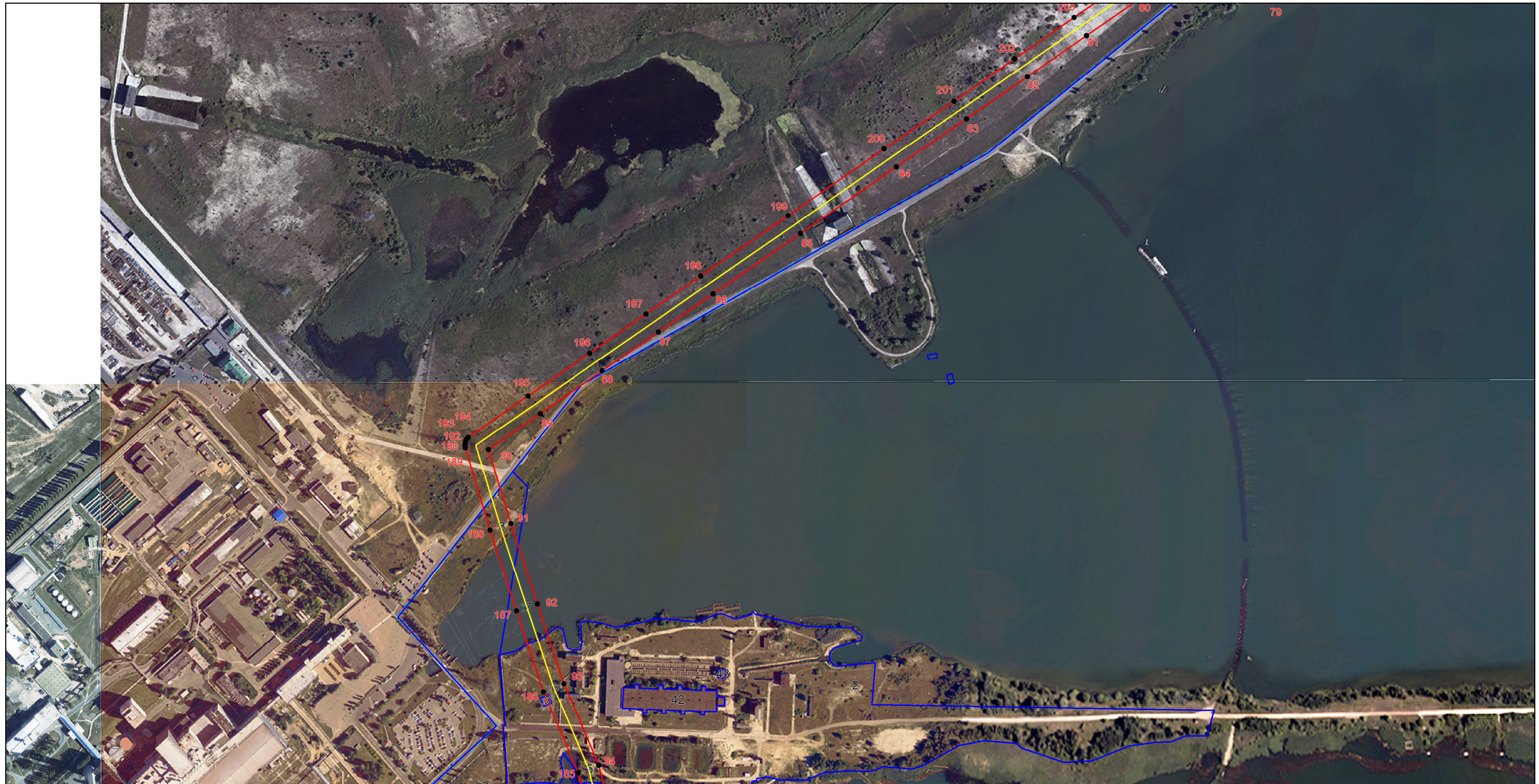

Масштаб 1:6000

Используемые условные знаки и обозначения: приведены на отдельной странице в конце раздела.

Подпись \_\_\_\_\_ Карпушин А. П. Дата 28 ноября 2022 г.

Место для оттиска печати (при наличии) лица, составившего описание местоположения границ объекта



Выносной лист №6

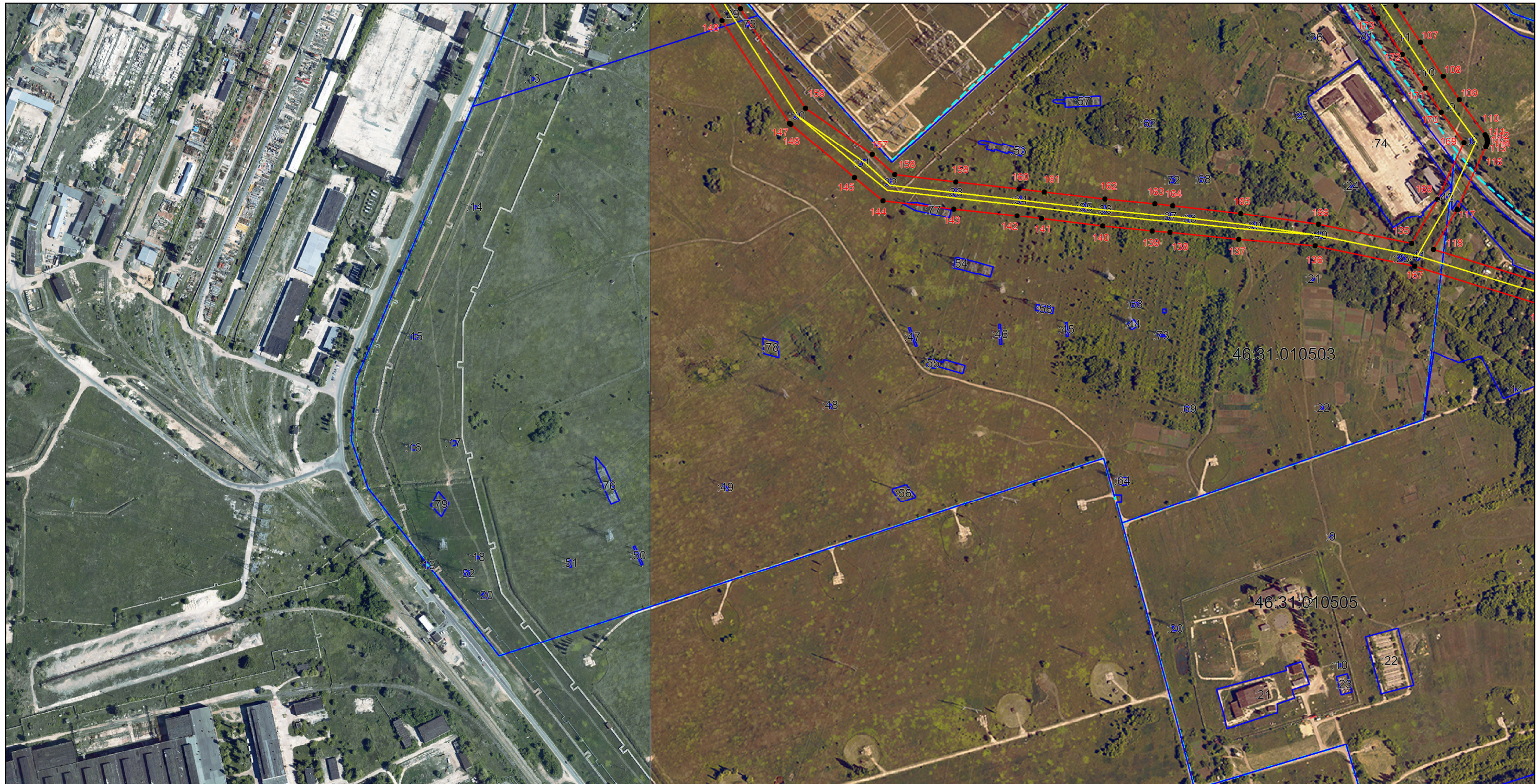

Масштаб 1:6000

Используемые условные знаки и обозначения: приведены на отдельной странице в конце раздела.

Подпись \_\_\_\_\_ Карпушин А. П. Дата 28 ноября 2022 г.

Место для оттиска печати (при наличии) лица, составившего описание местоположения границ объекта

Выносной лист №7







Масштаб 1:6000

Используемые условные знаки и обозначения: приведены на отдельной странице в конце раздела.

Подпись \_\_\_\_\_ Карпушин А. П. Дата 28 ноября 2022 г.

Место для оттиска печати (при наличии) лица, составившего описание местоположения границ объекта

**Используемые условные знаки и обозначения:**

-  – граница публичного сервитута,
-  - воздушная линия электропередачи напряжением 35 кВ,
-  - граница кадастрового квартала
-  – граница земельного участка,
-  – характерная точка границы.